

# ZONENPLANÄNDERUNG "WYTTENBACHSTUTZ"

Einwohnergemeinde Buchholterberg | Kanton Bern

Genehmigungsexemplar vom 7. Mai 2023

## Legende

 Perimeter der Änderung

## Festsetzungen

 W2 Wohnzone

## Hinweise

 WG2 Wohn- und Gewerbezone

 LWZ Landwirtschaftszone

0 100m

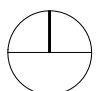

BISHER Zonenplan | Ausschnitt Wyttbachstutz | Mst. 1:1'000

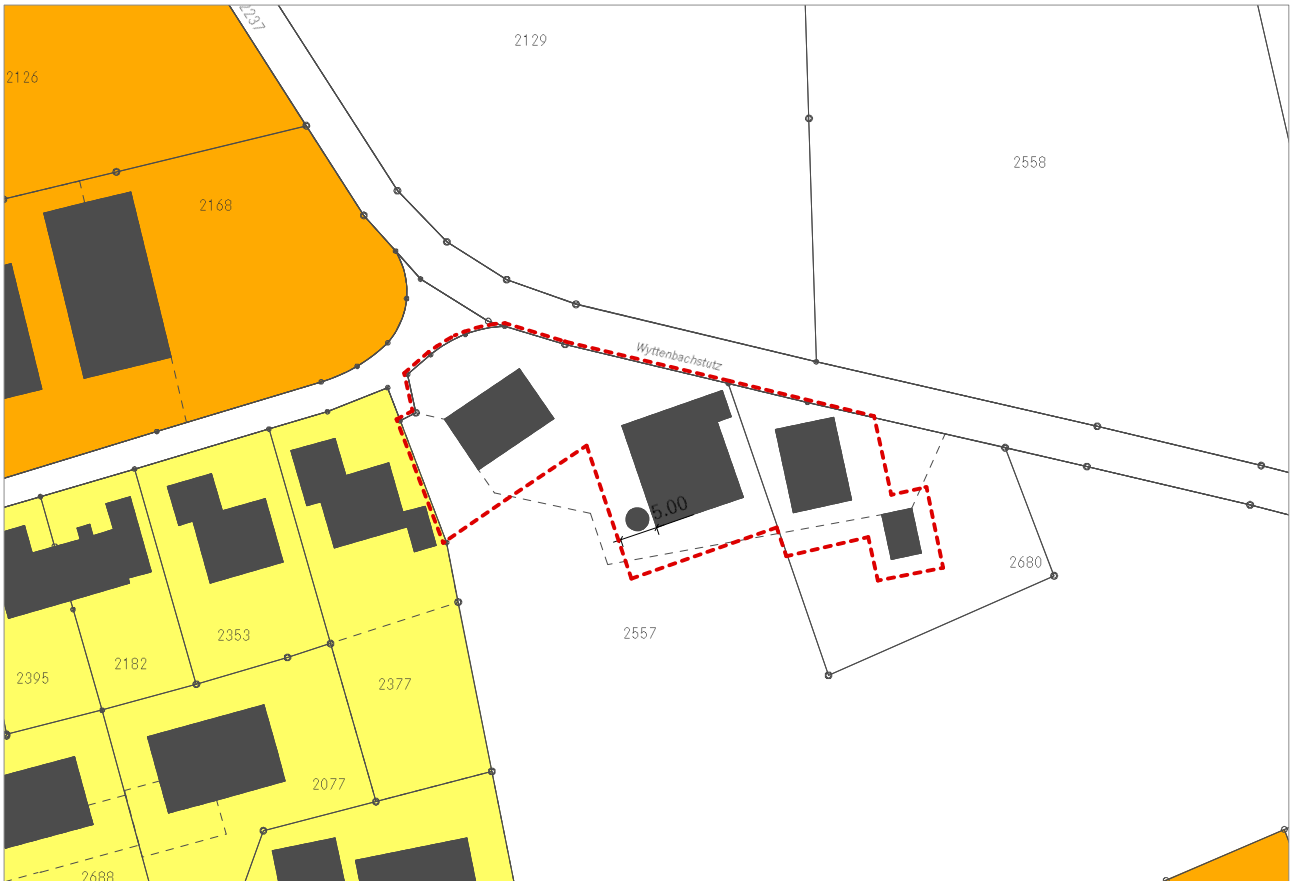

NEU Zonenplan | Ausschnitt Wyttbachstutz | Mst. 1:1'000



**Genehmigungsvermerke**

Mitwirkung vom 19.11.2021 bis 20.12.2021  
Vorprüfung vom 13.01.2023  
Publikation im amtlichen Anzeiger vom 30.03.2023 + 06.04.2023  
Publikation im Amtsblatt vom 29.03.2023 + 05.04.2023  
Öffentliche Auflage vom 30.03.2023 bis 01.05.2023

Siehe Genehmigung AGR  
17.10.2023 GUV

Einspracheverhandlungen am -  
Erledigte Einsprachen: 0  
Unerledigte Einsprachen: 0  
Rechtsverwahrungen: 0

Beschlossen durch den Gemeinderat am 20.03.2023

Beschlossen durch die Gemeindeversammlung am 21.06.2023

Namens der Einwohnergemeinde:

Der Gemeindepräsident

Die Leiterin Gemeindeverwaltung

Die Richtigkeit dieser Angaben bescheinigt:

Buchholterberg, den 5.10.2023

Die Leiterin Gemeindeverwaltung

Genehmigt durch das Amt für Gemeinden und Raumordnung AGR am

17. Okt. 2023

