Baudirektion des Kantons Bern, Kreis I
Einwohnergemeinde Wohlen bei Bern

Staatsstrasse Wohlen-Hinterkappelen
Abschnitt I:
Gehweg Unterwohlen-Benneboden

Genehmigt
BERN, den 21. Nov. 1975
BAUDIRECTION DES KANTONS BERN
Der Director:
Jenni

Genehmigungsprojekt
Situation 1:500

Projektgenehmigung durch die Gemeindeversammlung am 20. März 1975
Gemeindepräsident: Gerber
Gemeindeschreiber: Jaggi
Gutheissung Kredit durch die Stimmbürgerschaft am 20./21. Juli 1974
Gemeindepräsident: Gerber
Der Gemeindeschreiber:
Jaggi
Eingegangene Einsprachen am 15. Juli 1975: Bern Hans-Ulrich, Benneboden, Bernstrasse 20
Einsprache des Bernn Ignaz: vollständigen am 6. Januar 1975
Einsprache des Bernn Ignaz: vollständigen am 6. Januar 1975
Aufgrund erbrachter Einsprachen: keine.
Bauverwaltung
Der Gemeinderat
Gerber
Jaggi

BAUZEIT 30 M
BERN, NOVEMBER 1974
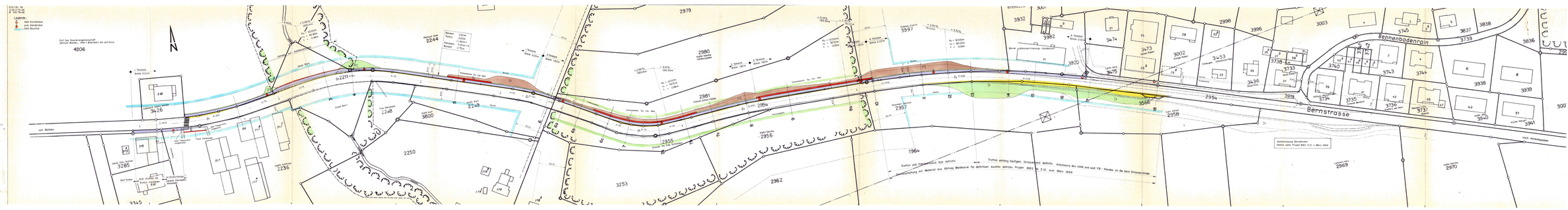
INGENIEURE UND PLANER
RALPH BLASER SCHUBEL